

Best.Nr / Réf / Item N° 09505

EVO 2020.2

Best.Nr / Réf / Item N° 09506

EVO 2020.2 BASIS KIT

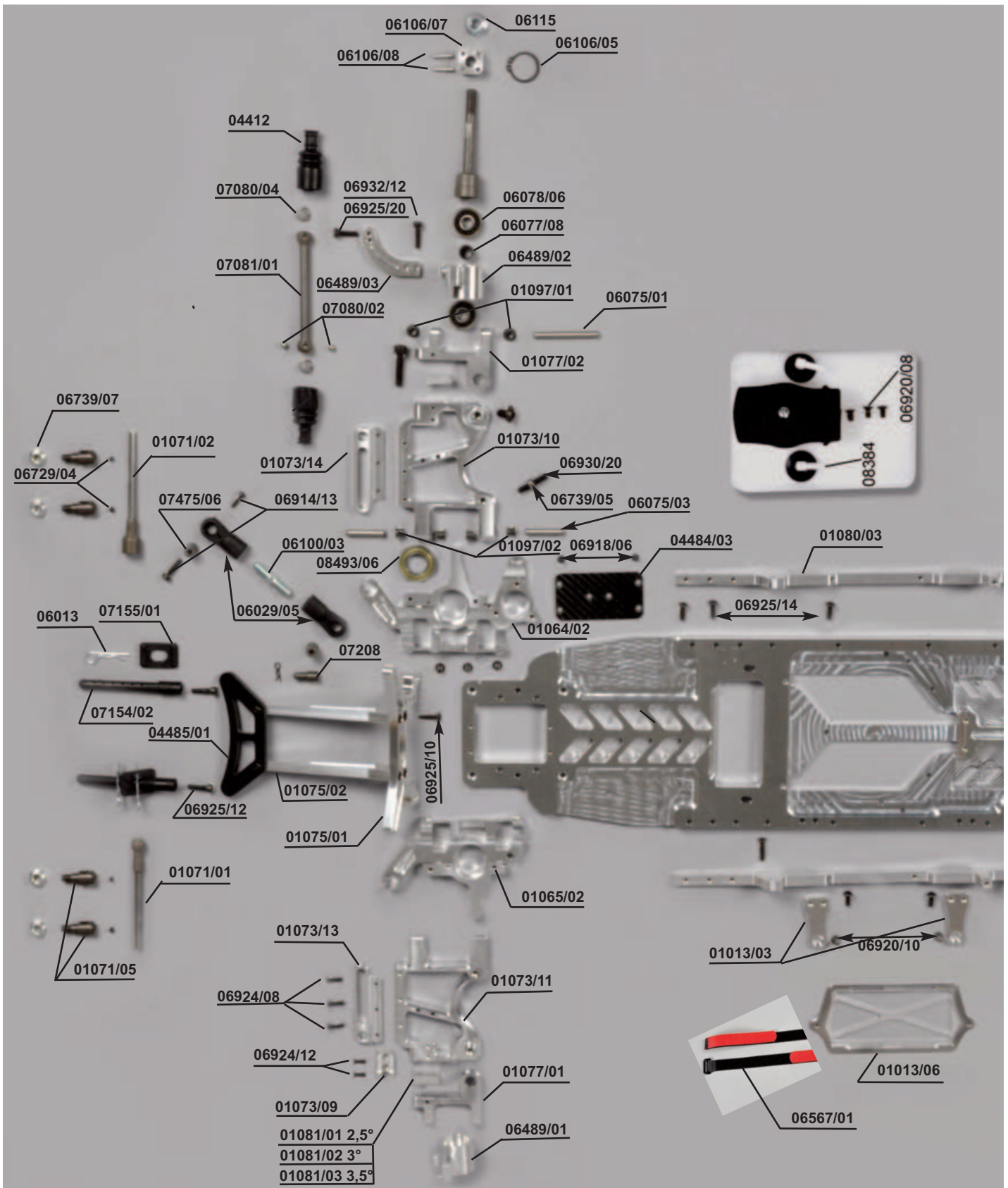

Best.Nr / Réf / Item N° 09505

EVO 2020.2

Best.Nr / Réf / Item N° 09506

EVO 2020.2 BASIS KIT

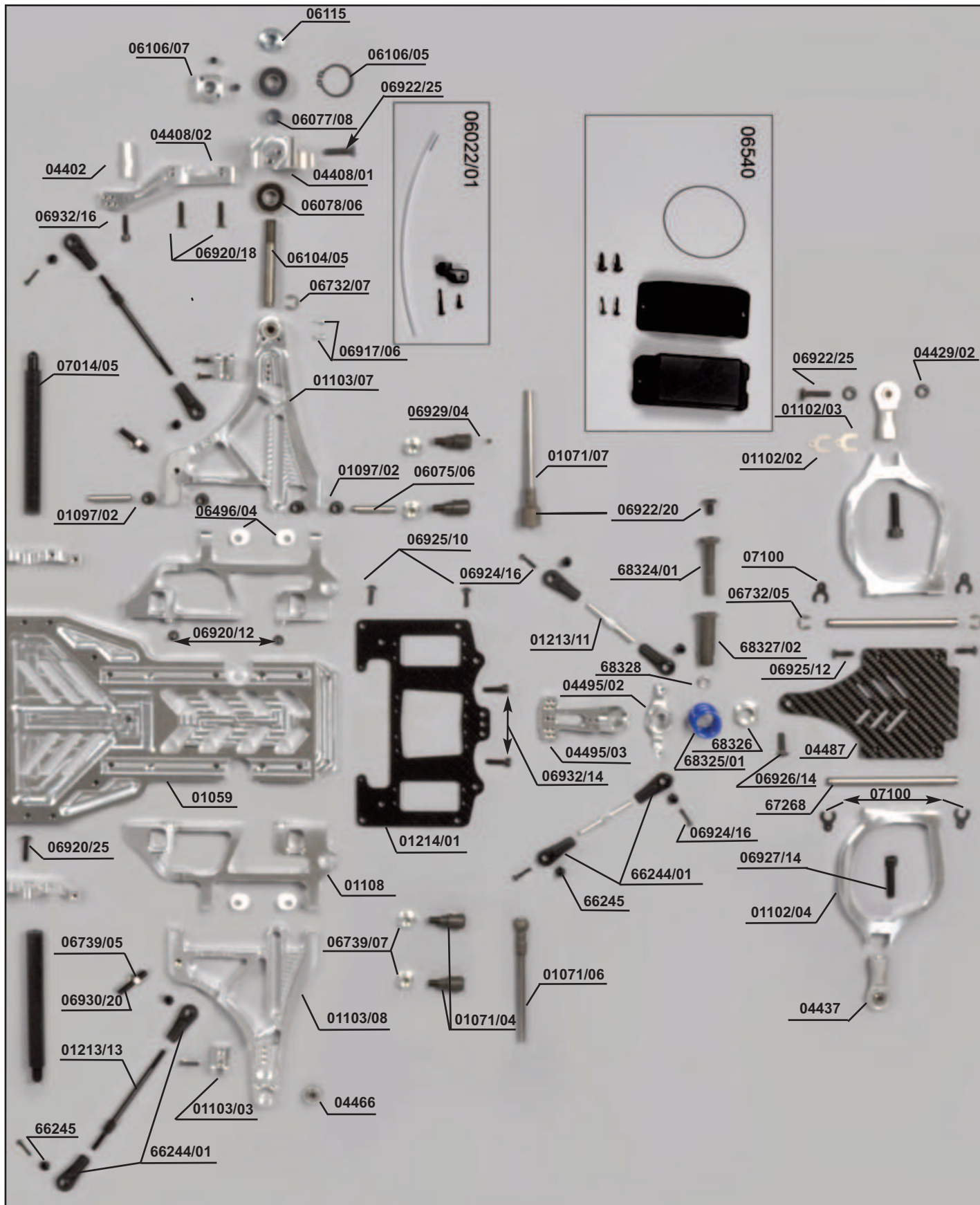

Best.Nr / Réf / Item N° 09505
EVO 2020.2
Best.Nr / Réf / Item N° 09506
EVO 2020.2 BASIS KIT

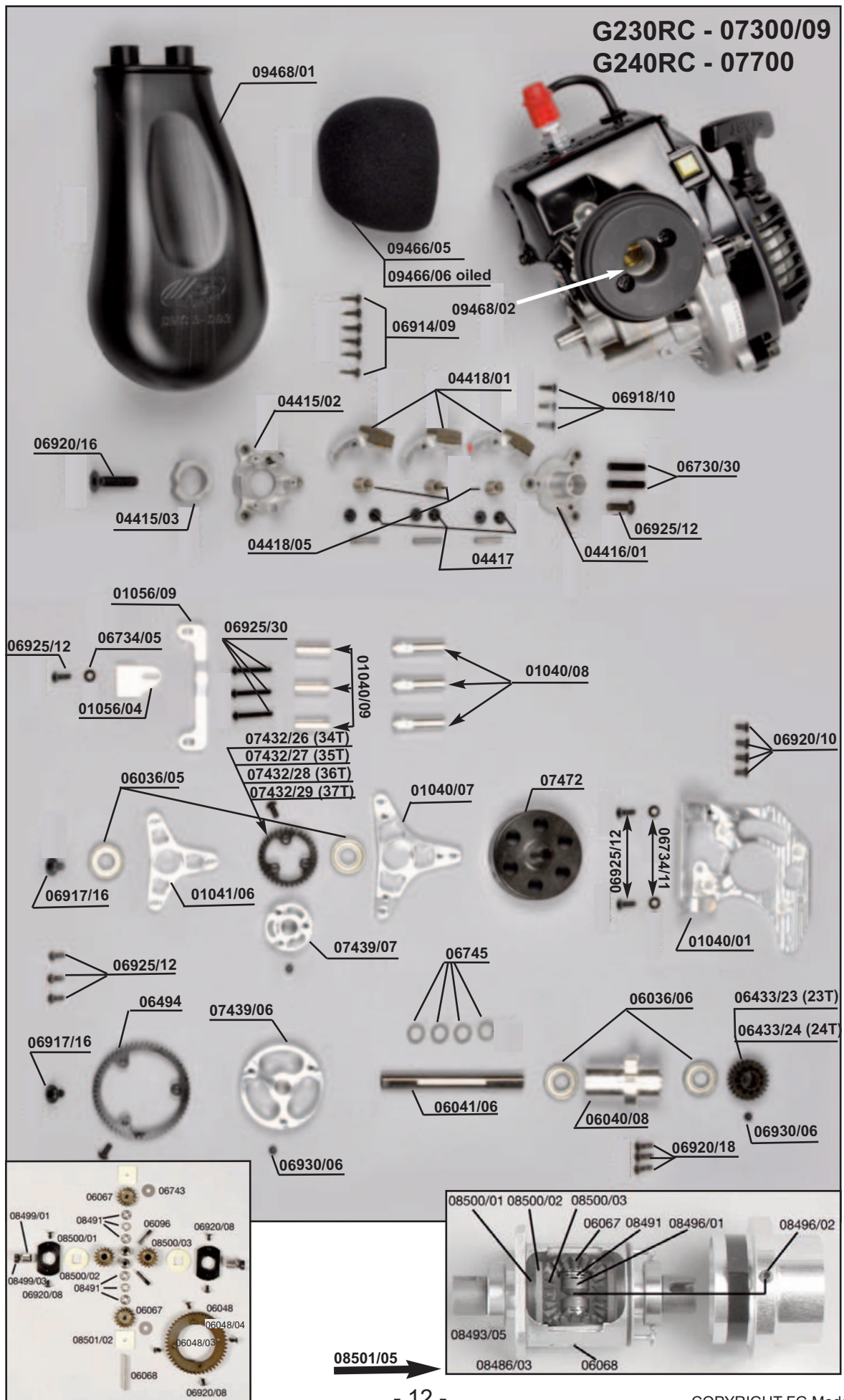

Best.Nr / Réf / Item N° 09505

EVO 2020.2

Best.Nr / Réf / Item N° 09506

EVO 2020.2 BASIS KIT

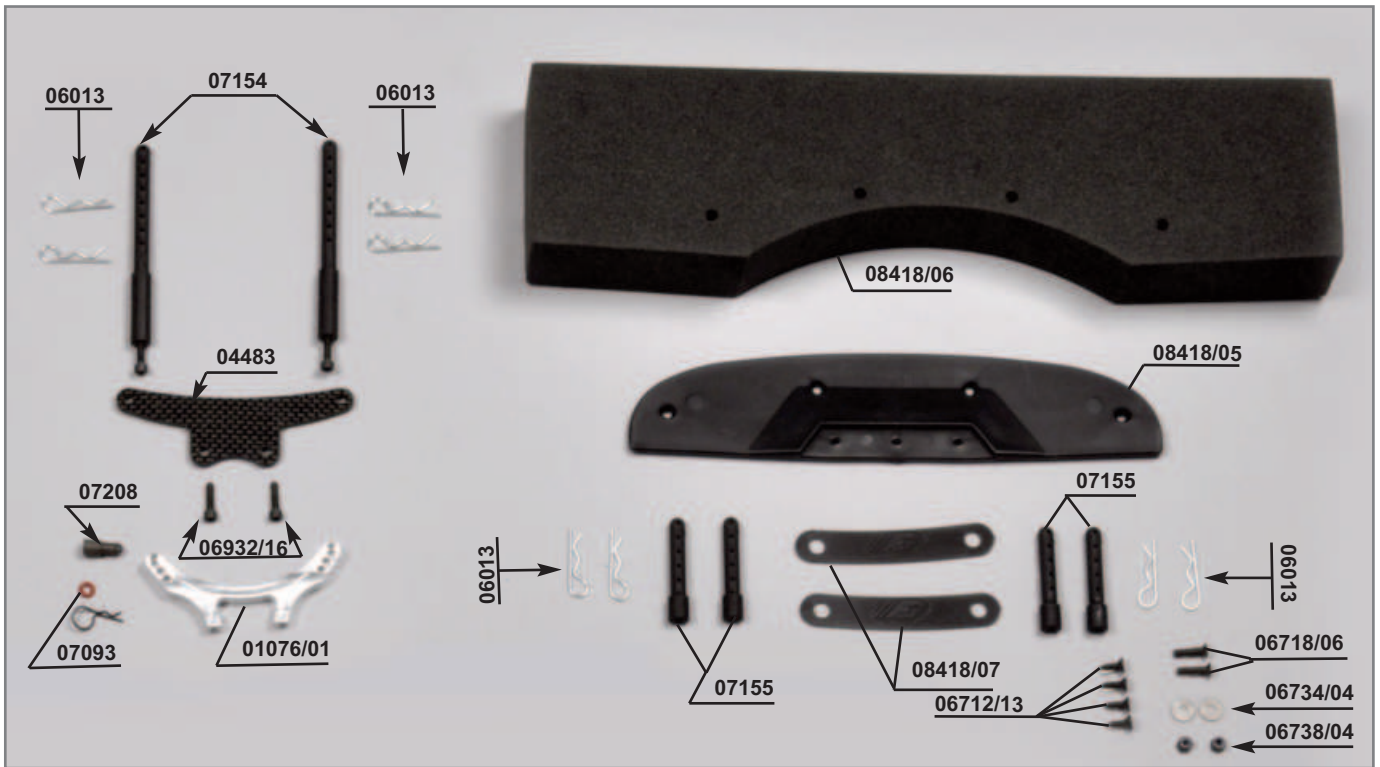

Ersatzteilliste

**Best.Nr / Réf / Item N° 09505****EVO 2020.2****Best.Nr / Réf / Item N° 09506****EVO 2020.2 BASIS KIT**

01013/03	Stehbolzen halterung (2stk)	06489/02	Alu-Achsschenkel hinten links (1stk)
01013/06	Akku Halterung Shorty	06489/03	Alu Achsschenkelverl. (2 stk)
01040/01	Motorhalterung Evo 2020	06494	Stahl Zahnrad 58 Z
01040/07	Halterung für Kupplungsglocke gross (1stk)	06496/04	Gleitbuchsen für Vorderachse (4stk)
01040/08	Bolzen gross (3stk)	06540	Empfängerbox
01040/09	Bolzen klein (3stk)	06567/01	Kabel Klettband Akkuhalterung (2 stk)
01041/06	Halterung für Kupplungsglocke klein (1stk)	06712/13	Senk Blechschraube 4,2x13 mm
01056/04	Motorhalterung klein (1stk)	06718/06	Senkschraube M4x6
01056/09	Motorbock groß (1stk)	06730/30	Gewindestift M5x30 (15stk)
01059	Chassis Evo 2020.2 (1stk)	06732/05	Sicherungsscheiben 5 mm
01064/02	Hinterachse links	06734/04	Scheiben 4,3mm (15stk)
01065/02	Hinterachse rechts	06734/05	Scheiben 5,3mm (15stk)
01071/01	Hintere Stabilisator 4mm M (1stk)	06734/11	Scheiben 4,3x8
01071/02	Hintere Stabilisator 4mm W (1stk)	06738/04	Sechskantmutter selbstsichernd. M4 (15stk)
01071/04	Klemmbolzen 5,5mm (4stk)	06739/05	Sechskantmutter M5 (15stk)
01071/05	Klemmbolzen 4mm (4stk)	06739/07	Sechskantmutter M6 DIN 6923
01071/06	Stabi 5,5 Evo 2020	06745	Scheiben 10x16x1 DIN 988 (10stk)
01071/07	Kugelpfanne 5,5 Evo 2020	06914/09	Linsenschraube mit Innensechsrund 2,9x9,5 (15stk)
01073/09	Untere Stossdämpferhalterung (1stk)	06914/13	Linsenschraube 2,9x13 (15 stk)
01073/10	Querlenker hi li innen	06917/06	Linsenschraube mit Innensechsrund M3x6 (5stk)
01073/11	Querlenker hi re innen	06917/16	Linsen-Flanschkopfschraube mit Innensechsrund M4x16 (10stk)
01073/13	Halterung Kugelstabi rechts	06918/06	Senkschraube M3x6 (10 stk)
01073/14	Halterung Kugelstabi links	06918/10	Senkschraube mit Innensechsrund M3x10 (10stk)
01075/01	Alu-Dampferplatte hinten (1stk)	06920/08	Senkschraube M.Torx M4x8 (10stk)
01075/02	Karosserie Halterung (1stk)	06920/10	Senkschraube mit Innensechsrund M4x10 (10stk)
01076/01	Stoßdämpferhalterung vorne	06920/12	Senkschraube mit Innensechsrund M4x12 (10stk)
01077/01	Querlenkerverlängerung rechts	06920/16	Senkschraube mit Innensechsrund M4x16 (10stk)
01077/02	Querlenkerverlängerung links	06920/18	Senkschraube mit Innensechsrund M4x18 (10stk)
01080/03	Neue Chassisversteifung Evo 2020.2	06920/25	Senkschraube mit Innensechsrund M4x25 (10stk)
01081/01	Vorspurbuchse 2,5° (2 stk)	06922/20	Senkschraube mit Innensechsrund M5x20 (10stk)
01081/02	Vorspurbuchse 3° (2 stk)	06922/25	Senkschraube mit Innensechsrund M5x25 (10stk)
01081/03	Vorspurbuchse 3,5° (2 stk)	06924/08	Linsenschraube mit Innensechsrund M3x8 (10stk)
01097/01	Gleitbuchse mit Bund 6x8x7,5 mm (6 stk)	06924/12	Linsenschraube mit Innensechsrund M3x12 (10stk)
01097/02	Querlenker Gleitbuchse (16 stk)	06924/16	Linsenschraube mit Innensechsrund M3x16 (10stk)
01102/02	Distanzplatte 1mm (4stk)	06925/10	Linsenschraube mit Innensechsrund M4x10 (10stk)
01102/03	Distanzplatte 0,5mm (4stk)	06925/12	Linsenschraube mit Innensechsrund M4x12 (10stk)
01102/04	Querlenker oben vorne	06925/14	Linsenschraube mit Innensechsrund M4x14 (10stk)
01103/03	Alu-Stossdämpferhalter vorne (2stk)	06925/20	Linsenschraube mit Innensechsrund M4x12 (10stk)
01103/07	Querlenker links	06925/30	Linsenschraube mit Innensechsrund M4x30 (10stk)
01103/08	Querlenker rechts	06926/14	Linsenschraube M5x14 (10 stk)
01108	Alu vorderachse	06927/14	Linsenschraube M6x14 (10 stk)
01213/11	Lenkgestänge l/r M4 (2 stk)	06929/04	Linsenschraube M4x4 (15 stk)
01213/13	Spurstange rechts/links (2stk)	06930/06	Gewindestift M5x6 (15 stk)
01214/01	Cfk-Rc Platte (1stk)	06930/20	Gewindestift m.Innensechsrund M5x20 (15stk)
04402	Alu-Lenkanschlag (2stk)	06932/12	Zylinderschraube m. Innensechsrund M4x12 (10stk)
04408/01	Alu-Achsschenkel (1stk)	06932/14	Zylinderschraube m. Innensechsrund M4x14 (10stk)
04408/02	Alu-Lenkhebel (2stk)	06932/16	Zylinderschraube m. Innensechsrund M4x16 (10stk)
04412	Schutzbalg Antriebswelle (2 stk)	07014/05	Karosseriehalter (2 stk)
04415/02	Kupplungskörper B 1/5	07080/02	Kugeln für Antriebswelle (6 stk)
04415/03	Kupplungsstellring	07080/04	Ausgleichsfeder konisch (6 stk)
04416/01	Kupplungskörper	07081/01	Kugel- Antriebswelle hinten 91 mm
04417	Federführung 0,6 mm	07093	Silikon O-Ringe 4x2mm (12stk)
04418/01	Kupplungsbacken	07100	Einstellclips für Vorderachse (16 stk)
04418/05	Kupplungsfeder 1,4x11	07154	Karosseriehalter verstellbar 110 mm (1 stk)
04429/02	Kegelscheiben 5 mm Bohrung (4 stk)	07154/02	Karosseriehalter verstellbar 65 mm (1 stk)
04437	Alu Kugelgelenk Ø5/M8 (2 stk)	07155	Karosseriehalter verstellbar 54 mm (1 stk)
04466	Kugelbuchse für Alu Querlenker (2stk)	07155/01	Auflage für Karosseriehalter (1 stk)
04483	Cfk-Karosseriehalter (1stk)	07206	Stoßdämpfer Evo 2020
04484/03	Hintere Platte Evo 2020	07208	Stoßdämpferhalterung Evo 2020
04485/01	Karosserie Halterung (1stk)	07300/09	Zenoah Motor G230RC
04487	Versteifung Vorderachse	07432/26-29	Motorgetriebe 34Z-35Z-36Z-37Z siehe Explo
04495/02	Servo-Saver B (1stk)	07439/06	Zahnradmitnehmer
04495/03	Servo-Saver A (1stk)	07439/07	Ritzelmitnehmer
06013	Karosserieklammern (10Stk)	07472	Tuning Kupplungsglocke (1stk)
06022/01	Antennenrohr mit Halter	07475/06	Alu Gelenkkugel 4/10x15
06029/05	Pfannen 10mm M8 (4stk)	07700	Zenoah Motor G240RC
06036/06	Kugellager 10x19x7 Abgedi. 2(stk)	08384	Kraftstofftank (1stk)
06040/08	Einstellbare Alu Getriebe	08418/05	Kunststofframmer
06041/06	Wettbewerbs-Getriebewelle (1stk)	08418/06	Schaumstoff für Frontrammer
06048	Stahl-Zahnrad Gro. 48Z. (1stk)	08418/07	Schaumstoff Befestigungsleiste (2 stk)
06048/04	Stahl Zahnrad Gross 73 Z	08493/06	Kugellager abgedichtet 15x28x7
06067	Diff.-Kegelzahnrad B (2stk)	08501/05	Alu-Differential Selbstsp (1stk)
06068	Diff.-Kegelradachse (1stk)	09466/05	Schaumstoff-Filter (2stk)
06075/01	Querlenkerstift hi ob (2 stk)	09466/06	Schaumstoff-Filter geölt (2stk)
06075/03	Stift M6 5x30 (4 stk)	09468/01	Airbox 2011 (1stk)
06075/06	Querlenkerwellen 5x6x35	09468/02	Luftfilteradapter O.Choke (1stk)
06077/08	Distanzbuchse f. Achsschenkel (2stk)	09540	Hydraulische Bremse Hinten (1stk)
06078/06	Kugellager 8x22x7 abgedichtet (2stk)	09541	Hydraulische Bremse Vordere (1stk)
06100/03	Einstellschraube Rechts/links (2stk)	66244/01	Kugelgelenk 7MM (8stk)
06104/05	Antriebsachse vorne M8 (1stk)	66245	Stahlkugel 7mm (4stk)
06106/05	Sicherungsscheiben (4stk)	67268	Querlenkerstift vo un Ø6 x 88mm (2 stk)
06106/07	Felgen-Vierkantmitnehmer (2stk)	68324/01	Servo Saver Achse
06106/08	Zylinderstifte für Felgenmitnehmer (2stk)	68325/01	Servo Saver Feder 2,4 mm blau (1stk)
06115	Radmutter M8 (10 stk)	68326	Einstellmutter für Servo Saver (1stk)
06433/23	Stahl Zahnrad 23Z	68327/02	Spahnöhse für Servo Saver (1stk)
06433/24	Stahl Zahnrad 24Z	68328	Distanz für Spannhülse (1 stk)
06489/01	Alu-Achsschenkel hinten rechts (1stk)		

Pièces détachées

**Best.Nr / Réf / Item N° 09505****EVO 2020.2****Best.Nr / Réf / Item N° 09506****EVO 2020.2 BASIS KIT**

01013/03	Maintien de plot d'accu (2 pcs)	06489/02	Fusée arrière gauche (1pc)
01013/06	Support accu shorty	06489/03	Réhausse fusée (2 pcs)
01040/01	Plaque supérieure moteur	06494	Couronne primaire 58D
01040/07	Support cloche grand (1pc)	06496/04	Insert cellule AV (4 pcs)
01040/08	Entretoise grande (3 pcs)	06540	Boîlier récepteur
01040/09	Entretoise petite (3 pcs)	06567/01	Velcro pour maintien accu (2 pcs)
01041/06	Support cloche petit (1pc)	06712/13	Vis taraud 4,2x13 mm
01056/04	Support moteur petit (1 pc)	06718/06	Vis cruci. M4x6
01056/09	Support moteur grand (1pc)	06730/30	Vis CHC sans tête M5x30 (15pcs)
01059	Chassis Evo 2020.2	06732/05	Circlips acier 5 mm
01064/02	Cellule arrière gauche	06734/04	Rondelles 4,3mm (15pcs)
01065/02	Cellule arrière droite	06734/05	Rondelles 5,3mm (15pcs)
01071/01	Barre stabilisatrice AR 4mm male (1pc)	06734/11	Rondelles 4,3x8
01071/02	Barre stabilisatrice AR 4mm femelle (1pc)	06738/04	Ecrou nilstop M4 (15pcs)
01071/04	Plot barre antiroulis 5,5 mm (4 pcs)	06739/05	Ecrou M5 (15pcs)
01071/05	Support barre antiroulis 4mm (4 pcs)	06739/07	Ecrou M6 DIN 6923
01071/06	Barre stab 5,5 mâle Evo 2020	06745	Rondelles 10x16x1 DIN 988 (10pcs)
01071/07	Barre stab 5,5 femelle Evo 2020	06914/09	Vis à tête bombée Torx 2,9x9,5 (15pcs)
01073/09	Support amortisseur inférieur (1pc)	06914/13	Vis 6L 2,9x13 (15 pcs)
01073/10	Triangle ar gauche int	06917/06	Vis à tête bombée Torx M3x6 (5pcs)
01073/11	Triangle ar droit int	06917/16	Vis à tête bombée M6x10 (5pcs)
01073/13	Support barre antiroulis droit	06918/06	Vis BTR M3x6 (10 pcs)
01073/14	Support barre antiroulis gauche	06918/10	Vis à tête fraisée Torx M3x10 (10pcs)
01075/01	Support amortisseur arrière (1pc)	06920/08	Vis Torx M4x8 (10pcs)
01075/02	Maintien de support de carrosserie (1 pcs)	06920/10	Vis à tête fraisée Torx M4x10 (10pcs)
01076/01	Support amortisseur avant	06920/12	Vis à tête fraisée Torx M4x12 (10pcs)
01077/01	Extension triangle droit	06920/16	Vis à tête fraisée Torx M4x16 (10pcs)
01077/02	Extension triangle gauche	06920/18	Vis à tête fraisée Torx M4x18 (10pcs)
01080/03	Nouveau longeron chassis Evo 2020.2	06920/25	Vis à tête fraisée Torx M4x25 (10pcs)
01081/01	Cale de pincement 2,5° (2 pcs)	06922/20	Vis à tête fraisée Torx M5x20 (10pcs)
01081/02	Cale de pincement 3° (2 pcs)	06922/25	Vis à tête fraisée Torx M5x25 (10pcs)
01081/03	Cale de pincement 3,5° (2 pcs)	06924/08	Vis à tête bombée Torx M3x8 (10pcs)
01097/01	Insert teflon 6x8x7,5 mm (6 pcs)	06924/12	Vis à tête bombée Torx M3x12 (10pcs)
01097/02	Insert triangle (16 pcs)	06924/16	Vis à tête bombée Torx M3x16 (10pcs)
01102/02	Cale de chasse 1mm (4 pcs)	06925/10	Vis à tête bombée Torx M4x10 (10pcs)
01102/03	Cale de chasse 0,5mm (4 pcs)	06925/12	Vis à tête bombée Torx M4x12 (10pcs)
01102/04	Triangle avant supérieur	06925/14	Vis à tête bombée Torx M4x14 (10pcs)
01103/03	Support amortisseur inférieur (2 pcs)	06925/20	Vis à tête bombée Torx M4x20 (10pcs)
01103/07	Triangle gauche	06925/30	Vis à tête bombée M4x30 (10pcs)
01103/08	Triangle droit	06926/14	Vis 6L M5x14 (10pcs)
01108	Cellule avant	06927/14	Vis 6L M6x14 (10pcs)
01213/11	Tringle direction M4x42	06929/04	Vis 6L M4x4 (15 pcs)
01213/13	Pas inverse de direction (2 pcs)	06930/06	Vis 6L M5x6 (15 pcs)
01214/01	Platine RC (1pc)	06930/20	Vis sans tête Torx M5x20 (15pcs)
04402	Butées de fusées AV (2 pcs)	06932/12	Vis CHC Torx M4x12 (10pcs)
04408/01	Fusée avant (1pc)	06932/14	Vis CHC Torx M4x14 (10pcs)
04408/02	Bras de fusée (2 pcs)	06932/16	Vis CHC Torx M4x16 (10pcs)
04412	Soufflet de cardan (2 pcs)	07014/05	Plot carrosserie (2 pcs)
04415/02	Support de cloche B 1/5	07080/02	Billes de cardan (6 pcs)
04415/03	Bague de réglage cloche	07080/04	Ressort conique (4 pcs)
04416/01	Support embrayage	07081/01	Cardan arrière 91 mm
04417	Guide ressort 0,6 mm	07093	O ring (12 pcs)
04418/01	Masselotte embrayage	07100	Clips réglage de chasse (16 pcs)
04418/05	Ressort embrayage 1,4x11	07154	Plot de carrosserie réglable 110 mm (1 pc)
04429/02	Rondelles 5 mm (4 pcs)	07154/02	Plot de carrosserie réglable 65 mm (1 pc)
04437	Chape alu Ø5/M8 (2 pc)	07155	Plot de carrosserie court réglable 54 mm
04466	Rotule uniballe (2 pcs)	07155/01	Support pour plot de carrosserie (6 pcs)
04483	Support carrosserie avant (1pc)	07206	Amortisseur Evo 2020
04484/03	Plaque arrière Evo 2020	07208	Fixation amortisseur Evo 2020
04485/01	Support carrosserie arrière (1pc)	07300/09	Moteur Zenoah G230RC
04487	Plaque supérieure avant	07432/26-29	Pignon moteur 34D-35D-36D-37D voir éclaté
04495/02	Sauve servo B (1pc)	07439/06	Porte couronne
04495/03	Sauve servo A (1pc)	07439/07	Porte pignons
06013	Epingles carrosserie (10 pcs)	07475/06	Rotule alu 4/10x15
06022/01	Gaine antenne avec support	07472	Cloche embrayage (1pc)
06029/05	Chapes 10mm M8 (4 pcs)	07700	Moteur Zenoah G240RC
06036/06	Roulement 10x19x7 étanche (2pcs)	08384	Réservoir fermeture rapide (1pc)
06040/08	Support de transmission	08418/05	Lame pare-choc
06041/06	Axe de transmission (1pc)	08418/06	Mousse de pare-choc
06048	Couronne acier 48 dents (1pc)	08418/07	Fixation de mousse (2 pcs)
06048/04	Couronne secondaire diff 73D	08493/06	Roulement étanche 15x28x7
06067	Pignons coniques B (2pcs)	08501/05	Différentiel autobloquant 4 flasques (1pc)
06068	Axe différentiel (1pc)	09466/05	Mousse de filtre (2pcs)
06075/01	Axe de triangle sup. ar. (2 pcs)	09466/06	Mousse de filtre huilée (2pcs)
06075/03	Goupille M6 5x30 (4 pcs)	09468/01	Airbox 2011 (1pc)
06075/06	Axes de triangle 5x6x35	09468/02	Adaptateur filtre à air (1pc)
06077/08	Entretoise de fusée (2 pcs)	09540	Freins hydrauliques AR (1pc)
06078/06	Roulement (2 pcs)	09541	Freins hydrauliques AV (1pc)
06100/03	Vis pas inverse (2 pcs)	66244/01	Chapes 7mm M4 (8 pcs)
06104/05	Axe roue AV M8 (1pc)	66245	Rotules 7mm (4 pcs)
06106/05	Anneau élastique (4pcs)	67268	Axe triangle traité inf av Ø6 x 88mm (2 pcs)
06106/07	Entraînement de roue 11,5mm (2 pcs)	68324/01	Axe sauve servo
06106/08	Axe centrage de roues (2 pcs)	68325/01	Ressort sauve servo bleu 2,4mm (1pc)
06115	Ecrou de roue M8 (10 pcs)	68326	Ecrou réglage sauve servo (1pc)
06433/23	Pignon secondaire 23D	68327/02	Tube sauve servo (1pc)
06433/24	Pignon secondaire 24D	68328	Entretoise (1 pc)
06489/01	Fusée arrière droite (1pc)		

Spare parts list

**Best.Nr / Réf / Item N° 09505****EVO 2020.2****Best.Nr / Réf / Item N° 09506****EVO 2020.2 BASIS KIT**

01013/03	Battery pack post (2 pcs)	06489/02	Left rear upright (1 p)
01013/06	Holder for short Evo 2020	06489/03	Upright raiser for Evo (2 pcs)
01040/01	Engine mount Evo	06494	small module gearwheel 58T
01040/07	Bell mount - large (1 pce)	06496/04	Front bulkhead insert (4 pcs)
01040/08	Spacer - large (3 pcs)	06540	Receiver box (1p)
01040/09	Spacer - small (3 pcs)	06567/01	Velcro strip for holder for short
01041/06	Bell mount - small (1 pce)	06712/13	Counters. sheet screws 4.2x13mm (20p)
01056/04	Engine mount - small (1pce)	06718/06	Coun.screw w.cross rec.M4x6mm (10p)
01056/09	Engine mount big (1 pce)	06730/30	Headless pin M5x30 (15pcs)
01059	Chassis Evo 2020.2 (1 pce)	06732/05	Retain. washers-spring 5mm (15p)
01064/02	Rear left bulk	06734/04	Washers 4,3mm (15pcs)
01065/02	Rear right bulk	06734/05	Washers 5,3mm (15pcs)
01071/01	Rear stabilizer rod 4mm - male (1 p)	06734/11	Washers 4,3x8
01071/02	Rear stabilizer rod 4mm - female (1 p)	06738/04	Self-locking hexagon nut M4 (15pcs)
01071/04	Stabilizer rod post 5.5mm (4 pcs)	06739/05	Hexagon nut M5 (15pcs)
01071/05	Stabilizer rod mount 4mm (4 pcs)	06739/07	Hexagon nut M6 DIN 6923
01071/06	Front stabilizer 5,5	06745	Washers 10x16x1 DIN 988 (10pcs)
01071/07	Front stabilizer rod 5,5	06914/09	Pan-head screws M4x30 (10pcs)
01073/09	Lower damper mount (1 pc)	06914/13	Pan-head sheet screw Torx 2,9x13 (15p)
01073/10	Rear left inner wishbone	06917/06	Pan-head screws M3x6 (5pcs)
01073/11	Rear right inner wishbone	06917/16	Pan-head screws M4x16 (10pcs)
01073/13	Roll bar right holder	06918/06	Countersunk screws M3x6 (10 pcs)
01073/14	Roll bar left holder	06918/10	Countersunk screws M3x10 (10pcs)
01075/01	Rear damper mount (1p)	06920/08	Countersunk screw w. Torx M4x8 (10pcs)
01075/02	Body mount stay (1 pcs)	06920/10	Countersunk screws M4x10 (10pcs)
01076/01	Front shock holder	06920/12	Countersunk screws M4x12 (10pcs)
01077/01	Rear right outer wishbone (1p)	06920/16	Countersunk screws M4x16 (10pcs)
01077/02	Rear left outer wishbone (1p)	06920/18	Countersunk screws M4x18 (10pcs)
01080/03	New chassis stiffening (1p)	06920/25	Countersunk screw Torx M4x25 (10p)
01081/01	toe in brace 2,5° (2p)	06922/20	Countersunk screw Torx M5x20 (10p)
01081/02	toe in brace 3° (2p)	06922/25	Countersunk screws M5x25 (10pcs)
01081/03	toe in brace 3,5° (2p)	06924/08	Pan-head screw Torx M3x8 (10p)
01097/01	Guide bush with collar 6x8x7,5 (6p)	06924/12	Pan-head screws M3x12 (10pcs)
01097/02	Guide bush with collar (16p)	06924/16	Pan-head screws M3x16 (10pcs)
01102/02	Caster shim 1mm (4 pcs)	06925/10	Pan-head screws M4x10 (10pcs)
01102/03	Caster shim 0.5mm (4 pcs)	06925/12	Pan-head screws M4x12 (10pcs)
01102/04	Front upper arm (1p)	06925/14	Pan-head screws M4x14 (10pcs)
01103/03	Lower damper mount (2 pcs)	06925/20	Pan-head screws M4x12 (10pcs)
01103/07	Left lower front arm (1p)	06925/30	Pan-head screws M4x30 (10pcs)
01103/08	Right lower front arm (1p)	06926/14	Pan-head screw Torx M5x14 (10p)
01108	Front bulkhead (1p)	06927/14	Pan-head screw Torx M6x14 (10p)
01213/11	Turnbuckle steering linkage (2pcs)	06929/04	Headless pin Torx M4x4 (15p)
01213/13	Steering turnbuckle shaft (2 pcs)	06930/06	Headless pin w. Torx M5x6 (15p)
01214/01	RC deck (1 p)	06930/20	Headless pin M5x20 (15pcs)
04402	Front upright stoppers (2 pcs)	06932/12	Socket headcap screws M4x12 (10pcs)
04408/01	Front upright (1p)	06932/14	Socket headcap screws M4x14 (10pcs)
04408/02	Upright arm (2 pcs)	06932/16	Socket headcap screws M4x16 (10pcs)
04412	Protective bellow for dogbones (2p)	07014/05	Side body mount (2p)
04415/02	Clutch corp. B 1:5 1:6/ Zenoah (1p)	07080/02	Balls f. driving shaft (6p)
04415/03	Clutch set collar (1p)	07080/04	Balance spring tapered (4p)
04416/01	Clutch corpus A F1 (1p)	07081/01	Ball driving shaft rear 91mm (1p)
04417	Spring guide 0,6mm (3p)	07093	O-rings (12 pcs)
04418/01	Clutch block w. lining (3p)	07100	Adjusting clips for front axle (16p)
04418/05	Clutch spring Ø1,40 x 11mm (3p)	07154	Body mount 110mm, adjustable (1p)
04429/02	Taper disk 5mm boring (4p)	07154/02	Body mount 65mm, adjustable (1p)
04437	Alum. ball-and-socket joint Ø5/M8 (2p)	07155	Body mount 54mm, adjustable (1p)
04466	Ball connector (2 pcs)	07155/01	Support for body mount (6p)
04483	Front body mount (1p)	07206	Damper Evo 2020
04484/03	Rear bottom plate	07208	Damper mount Evo 2020
04485/01	Rear body mount (1 p)	07300/09	Zenoah Engine G230RC
04487	Front upper plate	07432/26-29	Small module gear 34T-35T-36T-37T see exploded view
04495/02	Servo-saver B (1 p)	07439/06	Crown gear carrier
04495/03	Servo-saver A (1 p)	07439/07	Gear carrier
06013	Body pins (10 pcs)	07472	Clutch bell (1 p)
06022/01	Flexible aerial and mount (1p)	07475/06	Alum Balls w.Covering
06029/05	M8 adjuster 10mm (4 pcs)	07700	Zenoah Engine G240RC
06036/06	Dustproof Ball bearing 10x19x7 (2pcs)	08384	Fast closing tank (1 p)
06040/08	Adjusting gear carrier	08418/05	Plastic bumper
06041/06	Propeller shaft (1 p)	08418/06	Foam for bumper
06048	Steel gearwheel 48 teeth big (1p)	08418/07	Fixing strip (2p)
06048/04	Small module gearwheel 73T	08493/06	FG ball bearing 15x28x7 sealed (2p)
06067	Differential gearheel B (2pcs)	08501/05	Alum.differential self-lock.fourfold compl., set (1p)
06068	Bevel differential gear axle (1p)	09466/05	Foam filter (2pcs)
06075/01	Rear upper wishbone pin (2 pcs)	09466/06	Foam filter oiled (2p)
06075/03	M6 5x30 pin (4 pcs)	09468/01	Airbox 2011 (1p)
06075/06	Wishbone shaft M6 5x35 (4pcs)	09468/02	Air filt. adapt.w/o.choke f. 09468 (1p)
06077/08	Upright spacer (2 pcs)	09540	Hydr. brake f. rear axle, set (1p)
06078/06	Ball bearing (2 pcs)	09541	Hydr. brake f. front axle, set (1p)
06100/03	Turnbuckle screw (2 pcs)	66244/01	M4 adjuster - 7mm (8 pcs)
06104/05	M8 front wheel axle (1 p)	66245	7mm balls (4 pcs)
06106/05	Retaining washers (4pcs)	67268	Wishb. pin hardened Ø6 x 88mm (2p)
06106/07	11.5mm wheel drive (2 pcs)	68324/01	Servo saver axle 2010 (1p)
06106/08	Wheel centring pin (2 pcs)	68325/01	Servo-saver spring - 2.4mm (1 p)
06115	Wheel nuts M8 self-locking (10pcs)	68326	Servo-saver adjustment nut (1 p)
06433/23	small module gear 23T	68327/02	Servo-saver hollow axle (1 pce)
06433/24	small module gear 24T	68328	Disk f. tension sleeve (1p)
06489/01	Right rear upright (1 p)		

Instructions de montage pour / Montageanleitung für / Mounting instruction for



Best.Nr / Réf / Item N° 09505
EVO 2020.2

Best.Nr / Réf / Item N° 09506
EVO 2020.2 BASIS KIT

Adaptable sur les véhicules de compétition et de loisirs piste et tout terrain ainsi que sur les châssis de marque concurrente

Purge des freins :

- Remplir une seringue d'huile hydraulique et la connecter à la vis de purge de l'étrier.
- Sortir le piston de la seconde seringue et la connecter sur la vis de purge du maître-cylindre.
- Ouvrir les deux vis de purge, de l'étrier et du maître-cylindre d'un demi-tour.
- Appuyer sur la seringue jusqu'à ce que l'huile hydraulique sorte du maître-cylindre sans bulle.
- Vérifier qu'il n'y ait plus de bulles dans les durites, sinon renouveler. Actionner le levier du maître-cylindre, essuyer le surplus d'huile puis resserrer la vis de purge du maître-cylindre et de l'étrier. Attention ! Serrer avec précaution, sinon il y a risque d'abimer le maître-cylindre ou l'étrier.
- Retirer les seringues
- Vérifier qu'aucune bulle ne soit visible.
- Faire un premier roulage pour une mise en place puis purger à nouveau les freins.

Entlüftung der Bremsen :

- Füllen Sie eine Spritze mit Öl und verbinden Sie diese mit der Entlüftungsschraube des Bremssattels.
- Nehmen Sie den Kolben aus der zweiten Spritze und verbinden Sie diese mit der Entlüftungsschraube des Hauptzylinders.
- Öffnen Sie beide Entlüftungsschrauben des Bremssattels und des Hauptzylinders mit einer halben Umdrehung.
- Drücken Sie die Spritze bis das Öl aus dem Hauptzylinder ohne Luftblasen austritt.
- Ziehen Sie an dem Hebel vom Hauptbremszylinder, bis daß öl von der Entlüftungsschraube, danach schließen. Drehen Sie beide Entlüftungsschrauben wieder mit einer halben Umdrehung zu. Vorsicht: Drehen Sie die Schrauben behutsam zu, da ansonsten der Bremssattel und der Hauptzylinder beschädigt werden könnten.
- Nehmen Sie die Spritzen wieder ab.
- Versichern Sie sich, daß keine Luftblasen mehr vorhanden sind.
- Fahren Sie ein erstes Mal und entlüften Sie anschließend nochmals Ihre Bremsen.

Purging the brakes :

- Fill a syringe with hydraulic oil and connect it to the purge port of the caliper.
- Remove the piston out of the second syringe and connect it to the purge screw of the master cylinder.
- Open a half-turn the purge screws of the caliper and master cylinder.
- Press on the syringe until the oil flows out of the master cylinder without air bubbles in it.
- Check for any bubbles in the tubes. If bubbles are still visible, perform the operation again. Press the master cylinder clean the oil excess and tighten the purge screws of the master cylinder and caliper of a half-turn. Tighten with caution; otherwise master cylinder or caliper may be damaged.
- Remove the syringes.
- Check for any bubbles
- Perform a first run with the car to allow the brake components to sit in place and purge the brakes again.

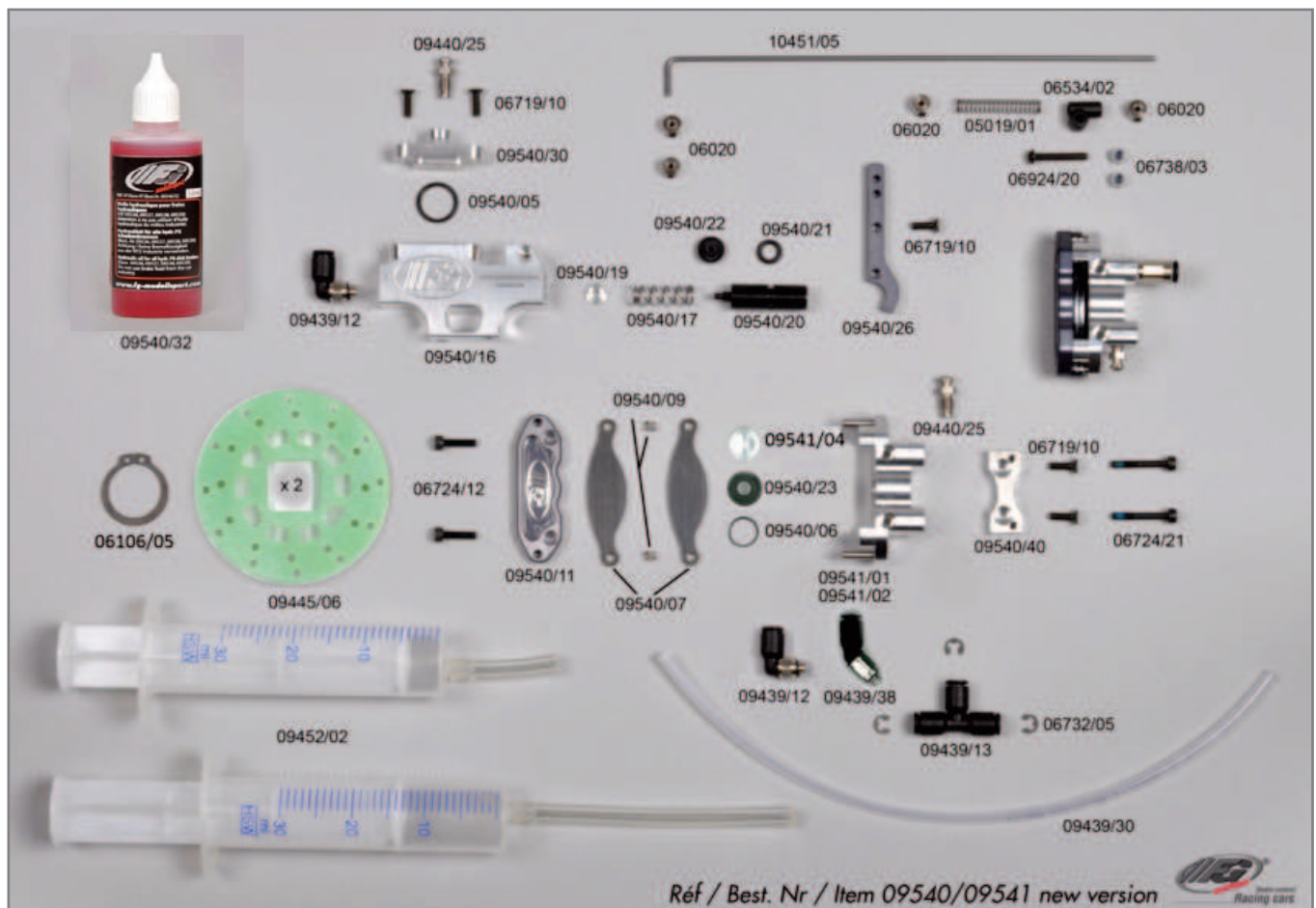

Instructions de montage pour / Montageanleitung für / Mounting instruction for



Réf / Best.Nr / Item N° 09540

Frein hydraulique arrière

Hydraulische Bremsanlage für Hinterachse

Hydraulik brake system for rear axle

**Best.Nr / Réf / Item N° 09505
EVO 2020.2**

**Best.Nr / Réf / Item N° 09506
EVO 2020.2 BASIS KIT**

Adaptable sur les véhicules de compétition et de loisirs piste et tout terrain ainsi que sur les châssis de marque concurrente

Purge des freins :

- Remplir une seringue d'huile hydraulique et la connecter à la vis de purge de l'étrier.
- Sortir le piston de la seconde seringue et la connecter sur la vis de purge du maître-cylindre.
- Ouvrir les deux vis de purge, de l'étrier et du maître-cylindre d'un demi-tour.
- Appuyer sur la seringue jusqu'à ce que l'huile hydraulique sorte du maître-cylindre sans bulle.
- Vérifier qu'il n'y ait plus de bulles dans les durites, sinon renouveler. Actionner le levier du maître-cylindre, essuyer le surplus d'huile puis resserrer la vis de purge du maître-cylindre et de l'étrier.
- Attention ! Serrer avec précaution, sinon il y a risque d'abîmer le maître-cylindre ou l'étrier.
- Retirer les seringues
- Vérifier qu'aucune bulle ne soit visible.
- Faire un premier roulage pour une mise en place puis purger à nouveau les freins.

Entlüftung der Bremsen :

- Füllen Sie eine Spritze mit Öl und verbinden Sie diese mit der Entlüftungsschraube des Bremssattels.
- Nehmen Sie den Kolben aus der zweiten Spritze und verbinden Sie diese mit der Entlüftungsschraube des Hauptzylinders.
- Öffnen Sie beide Entlüftungsschrauben des Bremssattels und des Hauptzylinders mit einer halben Umdrehung.
- Drücken Sie die Spritze bis das Öl aus dem Hauptzylinder ohne Luftblasen heraustritt.
- Ziehen Sie an dem Hebel vom Hauptbremszylinder, bis daß Öl von der Entlüftungsschraube, danach schließen. Drehen Sie beide Entlüftungsschrauben wieder mit einer halben Umdrehung zu. Vorsicht: Drehen Sie die Schrauben behutsam zu, da ansonsten der Bremssattel und der Hauptzylinder beschädigt werden könnten.
- Nehmen Sie die Spritzen wieder ab.
- Versichern Sie sich, daß keine Luftblasen mehr vorhanden sind.
- Fahren Sie ein erstes Mal und entlüften Sie anschließend nochmals Ihre Bremsen.

Purging the brakes :

- Fill a syringe with hydraulic oil and connect it to the purge port of the caliper.
- Remove the piston out of the second syringe and connect it to the purge screw of the master cylinder.
- Open a half-turn the purge screws of the caliper and master cylinder.
- Press on the syringe until the oil flows out of the master cylinder without air bubbles in it.
- Check for any bubbles in the tubes. If bubbles are still visible, perform the operation again. Press the master cylinder clean the oil excess and tighten the purge screws of the master cylinder and caliper of a half-turn. Tighten with caution; otherwise master cylinder or caliper may be damaged.
- Remove the syringes.
- Check for any bubbles
- Perform a first run with the car to allow the brake components to sit in place and purge the brakes again.

